



# Zanddijk 37

ROZENBURG

Vraagprijs: € 425.000 K.K.

**Honkvast Makelaardij**

0181-215414

info@honkvast.com

honkvast.com





# Kenmerken



**Woonoppervlakte**

142m<sup>2</sup>

**Perceeloppervlakte**

200m<sup>2</sup>

**Aantal kamers**

5 kamers

**Aantal slaapkamers**

4 slaapkamers

**Bouwjaar**

1989

**Energie label**

A

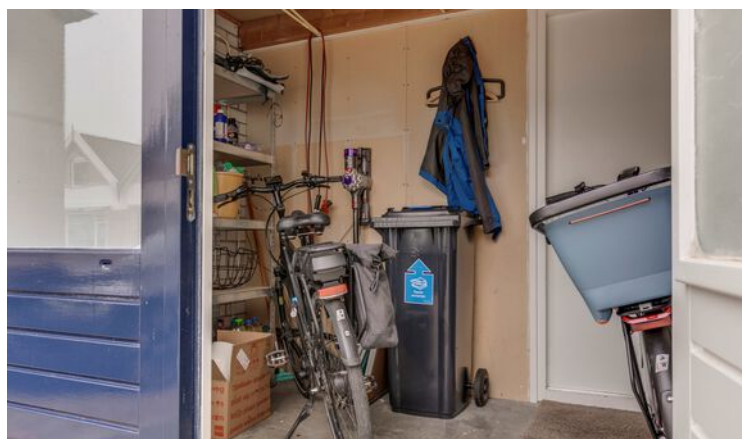

# Kenmerken

## Overdracht

Vraagprijs	€ 425.000,- k.k.
Aanvaarding	Per maandag 2 juni 2025

## Bouw

Type object	Woonhuis, eengezinswoning, geschakelde twee onder een kap woning, dijkwoning
Soort bouw	Bestaande bouw
Bouwperiode	1989
Dakbedekking	Dakpannen
Type dak	Zadeldak

## Oppervlaktes en inhoud

Perceeloppervlakte	200 m <sup>2</sup>
Gebruiksoppervlakte wonen	142 m <sup>2</sup>
Inhoud	888 m <sup>3</sup>

## Indeling

Aantal bouwlagen	4
Aantal kamers	5 (waarvan 4 slaapkamers)

## Tuin

Type	Achtertuint
Hoofdtuin	Ja
Oriëntering	Zuid-west
Heeft een achterom	Ja
Staat	Goed onderhouden

## Energieverbruik

Energielabel	A
--------------	---

## CV ketel

CV ketel	Remeha
Warmtebron	Gas
Bouwjaar	2009

# Kenmerken

Eigendom

Eigendom

## **Uitrusting**

Warm water

CV-ketel  
Elektrische boiler

Verwarmingssysteem

Centrale verwarming  
Vloerverwarming (gedeeltelijk)

Tuin aanwezig

Ja

Heeft rolluiken

Ja

Heeft schuur/berging

Ja

Heeft een dakraam

Ja

Heeft zonwering

Ja

## **Kadastrale gegevens**

Eigendom

Eigen grond



# Omschrijving

Deze, royale, 2 onder 1 kap woning is een dijkwoning waardoor er 3 volwaardige verdiepingen zijn en nog een zolder. Er zijn 4 slaapkamers, 3 op de 1e verdieping en nog 1 in het souterrain. Daarnaast barst dit huis van de opbergmogelijkheden, een heerlijk huis voor een groot gezin! De woonkamer is ruim doordat er een stuk van de garage in gebruik is genomen als eetkamer. De keuken is tijdloos en praktisch ingedeeld voorzien van alle benodigde apparatuur. De woning is voorzien van 13 zonnepanelen, een oplaadpunt voor de elektrische auto en een eigen oprit. Een huis wat door de jaren netjes onderhouden is en praktisch verbouwd!

## INDELING:

### Voortuin

De voortuin is grotendeels betegeld met een rode klinker, er is verhoogde plantenbak diverse vaste beplanting en een houten scherm waar de vuilnisbakken achter geplaatst kunnen worden. Voor de berging een eigen oprit met oplaadpunt voor een elektrische auto (oplaadpunt ter overname).

De berging heeft dubbele openslaande deuren.

### Begane grond

De entree is eigenlijk op de middelste verdieping van de woning, maar omdat dit aan de dijk ligt kom je 'gewoon' binnen op de begane grond. Entree is een ruime hal waar het toilet, de garderobe, meterkast en de trappen naar de eerste verdieping en naar beneden naar het souterrain zijn.

De hele verdieping is voorzien van een taupekleurige vloertegel met vloerverwarming (als bijverwarming, er zijn ook nog radiatoren). Het toilet is volledig betegeld met een witte & grijze langwerpige tegels op de muur en een grijze vloertegel. Er is een handenwasbakje aanwezig. De woonkamer is door de ramen over de gehele breedte van de kamer heerlijk licht. De zithoek is aan de achterzijde van de woning, met als centraal punt de openhaard met zandstenen schouw. Vanuit de woonkamer is het mogelijk door middel van de wenteltrap aan de achterzijde de tuin in te kunnen. Dit is niet standaard bij deze woningen en normaliter is de tuin alleen bereikbaar vanuit het

souterrain.

Als extra toevoeging aan de woonkamer is er een gedeelte van de garage in gebruik genomen als eetkamer. Om dit te realiseren is er een doorgang gemaakt, een langwerpige raam geplaatst, 2 lichtkoepels boven de eettafel geplaatst en het dak is geïsoleerd.

Er is hier nu plek voor een eettafel, een grote kast en er is een deur naar de berging gemaakt.

We gaan verder naar de open keuken, welke uitgevoerd is in u-opstelling. Aan de linkerkant halfhoge kasten met off-white hoogglans kastdeuren. De andere kasten in de keuken hebben een notenhout look, het kunststof aanrechtblad is antracietkleurig. De volgende inbouwapparatuur vinden we terug in de keuken: een Quooker, vaatwasser, vriezer, koelkast, combimagnetron, een keramische kookplaat met daarboven een afzuigkap. De afwerking van de keuken is doorgevoerd met dezelfde materialen, denken aan de achterwand, de koof met spots en de wandplanken.

### Eerste verdieping

Ruime overloop, met toegang tot 3 slaapkamers. Aan de achterzijde 2 slaapkamers voorzien van een gedeeld dakkapel. Slaapkamer 1 heeft een vergrijsde laminaatvloer. Slaapkamer 2 heeft een warme tint laminaatvloer en is nu in gebruik als kantoor. Dit zou ook een slaapkamer kunnen worden. Slaapkamer 3 is gelegen aan de voorzijde, heeft ook een dakkapel en een lichte laminaatvloer. Alle slaapkamers op deze verdieping zijn voorzien van elektrisch bedienbare rolluiken. De badkamer is grotendeels betegeld met een witte wandtegel en een donker gestreepte vloertegel. Er is een ligbad met douche, een wastafel met lade, een spiegelkast erboven en een 2e toilet. Naast het toilet nog een ladekast en een radiator. In de zijgevel is een klein raam en er is een dakraam geplaatst.

Op de overloop een vlizotrap naar de bergzolder. Op de zolder hangt de cv-ketel (Remeha, 2009) en is een elektrische boiler (120 liter) in 2022 geplaatst voor de zonnepanelen.

# Vervolg

## Souterrain

In het souterrain is 1 slaapkamer gemaakt met grote raampartijen en uitzicht op de tuin. Een ruime slaapkamer met een grote kastenwand, welke achterblijft. Vanuit deze slaapkamer toegang tot de achtertuin.

Deze ruimte zou ook uitermate geschikt zijn als kantoor, praktijk of salon. Deze kamer heeft bij het raam een elektrisch bedienbaar rolluik en bij de deur een hand bedienbaar rolluik. Voor de vloer van de slaapkamer en de hal is gebruik gemaakt van zwart/antracietkleurig marmoleum laminaat.

In het souterrain is er nog een ruim toilet gemaakt met wastafel. Deze is volledig betegeld in de tinten blauw, crème en terra met een motief erin verwerkt. Er is elektrische vloerverwarming aanwezig en ook een close-in boiler.

Dan de laatste ruimte op deze verdieping, het washok. Hier is de aansluiting voor de wasmachine en droger en een grote schuifdeurenkast.

In de hal is nog een schuifdeurenkast en onder de trap ook nog een kast.

1 ding is zeker, in deze woning geen gebrek aan kast- en opbergruimte!

Vanuit de tuin (op het zuidwesten gelegen) toegang tot de berging die onder de garage ligt. Een ruimte van ca. 2.80m\*2.90m voorzien van elektra.

De achtertuin is met zorg aangelegd en onderhouden. De gehele tuin is omheind door middel van een houten schutting, met aan de achterzijde de poort naar de achtergelegen steeg. Er is een terras tegen de woning aan en 1 aan de achterzijde in de tuin. Fijn om keus te hebben waar lekker te gaan zitten. De tuin heeft 2 verhoogde plantenbakken met diverse vaste beplanting maar ook lage borders met hortensia's en beukenboompjes. Voor de aanleg is afwisselend gebruik gemaakt van grind, betontegels en klinkers voor een speels maar sfeervol geheel. De 3 palen boven het terras zijn geplaatst voor een schaduwdoek.

## Bijzonderheden

\*Bouwjaar 1989, eigen grond

\*CV-ketel (Remeha, bouwjaar 2009)

\*Elektrische boiler 120 liter Tesy geplaatst 2022

\*De woning is grotendeels voorzien van houten kozijnen met dubbelglas met uitzondering van de dakkapel aan de achterzijde. Dit is van kunststof met dubbelglas. Het kleine raam in de badkamer is enkelglas.

\*Er zijn 13 zonnepanelen

\*Alle slaapkamers hebben een rolluik

\*Laadpaal voor elektrische auto aanwezig (ter overname)

\*De woning is voorzien van glasvezel

\*Schilderwerk buitenzijde is in het voorjaar van 2022 gedaan

\*Oplevering 2 juni 2025

Deze informatie is door ons met de nodige zorgvuldigheid samengesteld. Onzerzijds wordt echter geen enkele aansprakelijkheid aanvaard voor enige onvolledigheid, onjuistheid of anderszins, dan wel gevolgen daarvan. Alle opgegeven maten en oppervlakten zijn indicatief.



# Foto's

















































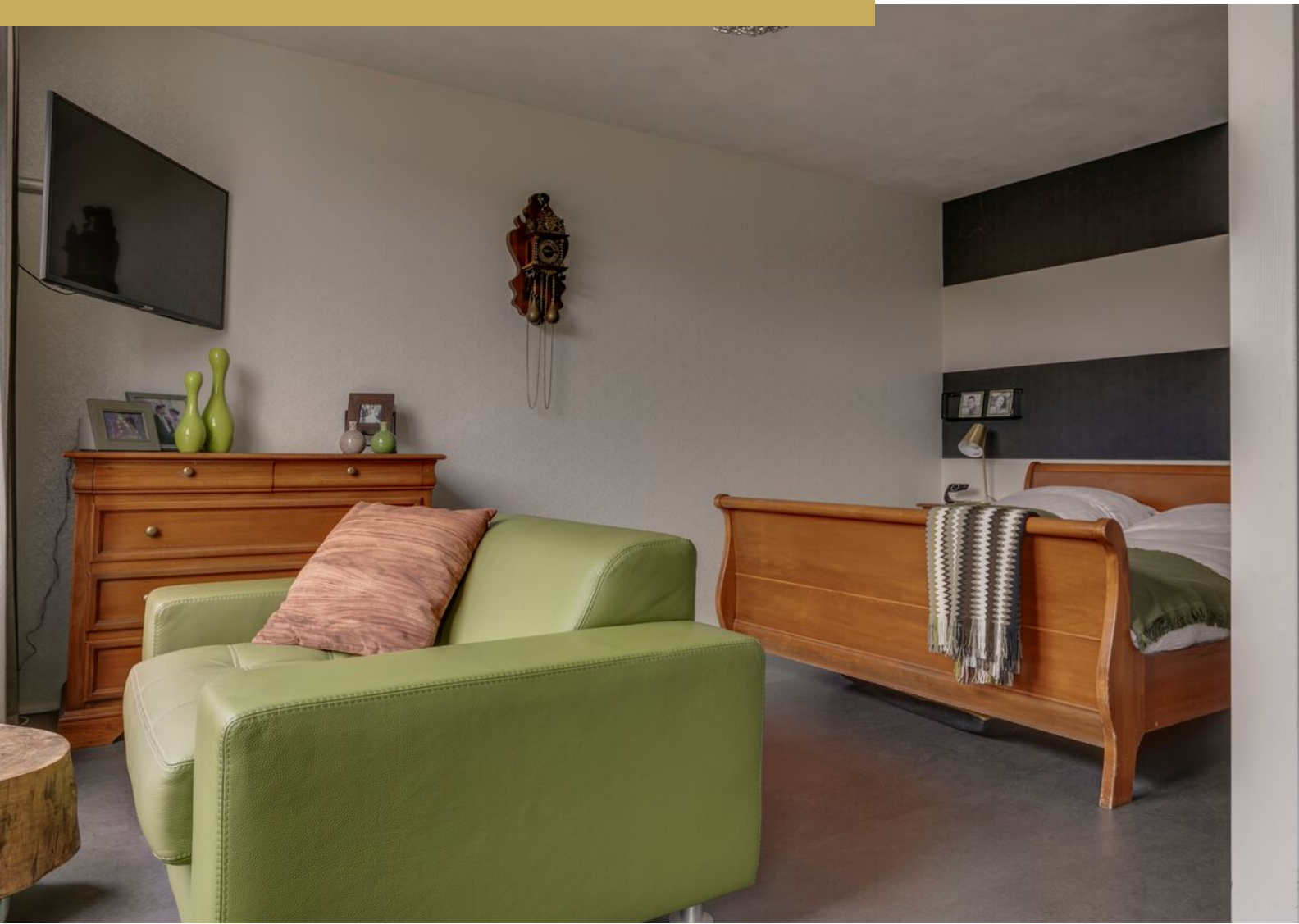







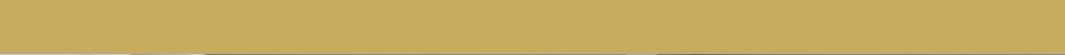



























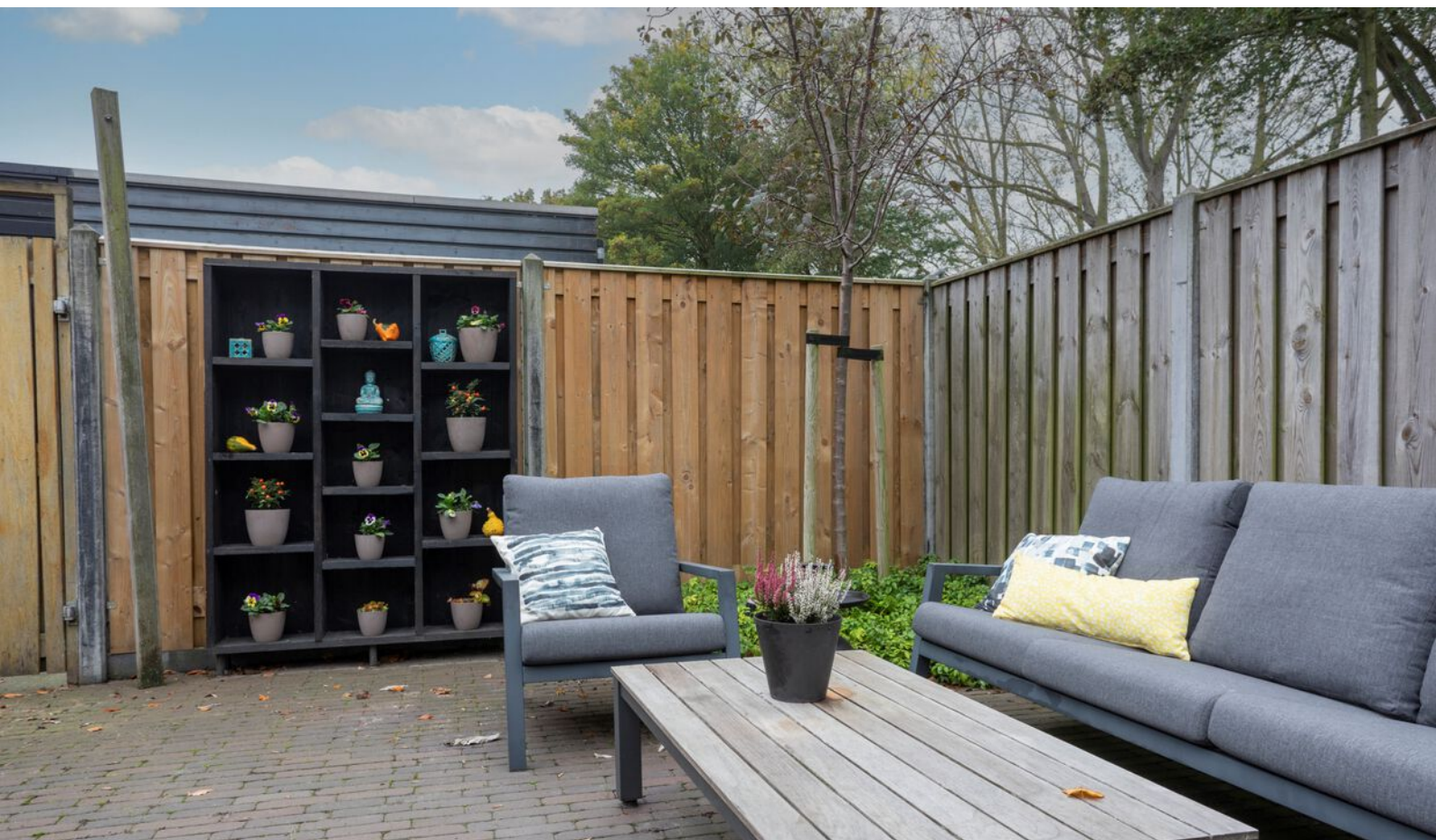







# Plattegrond

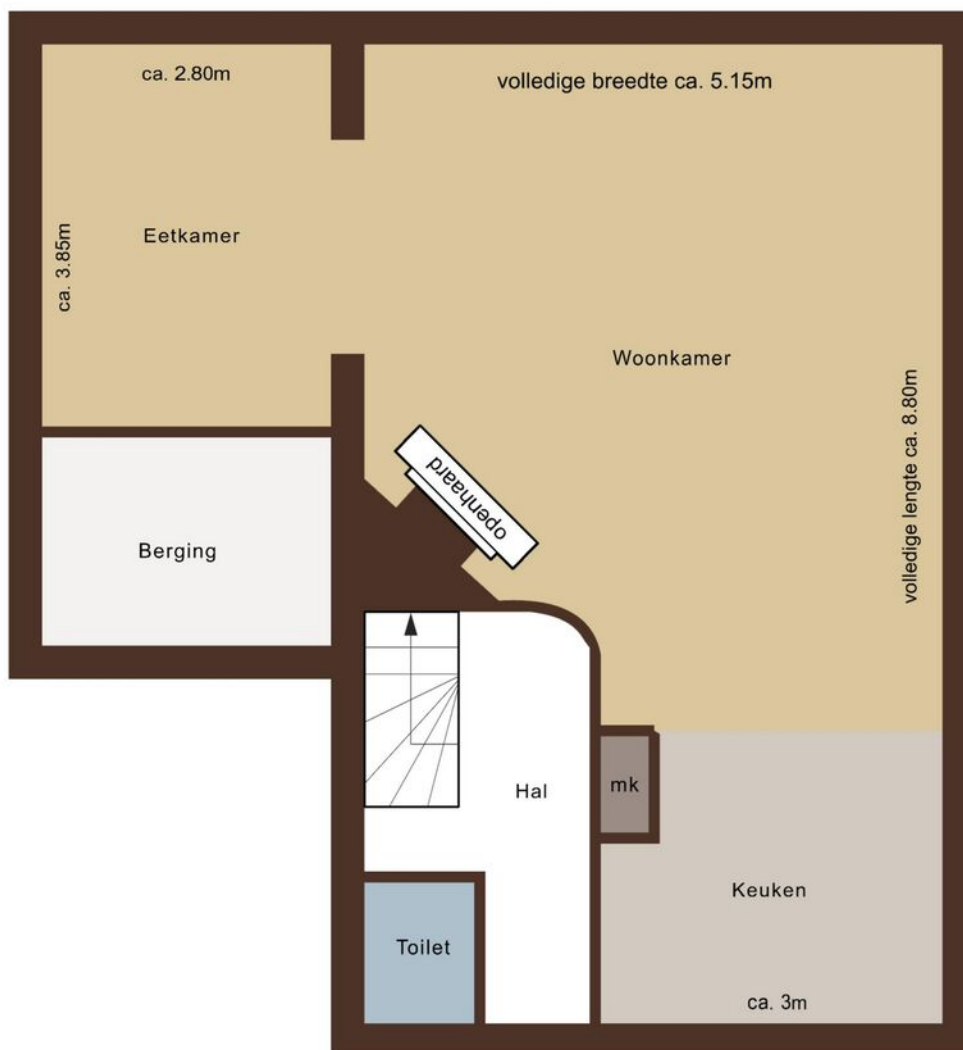

# Plattegrond

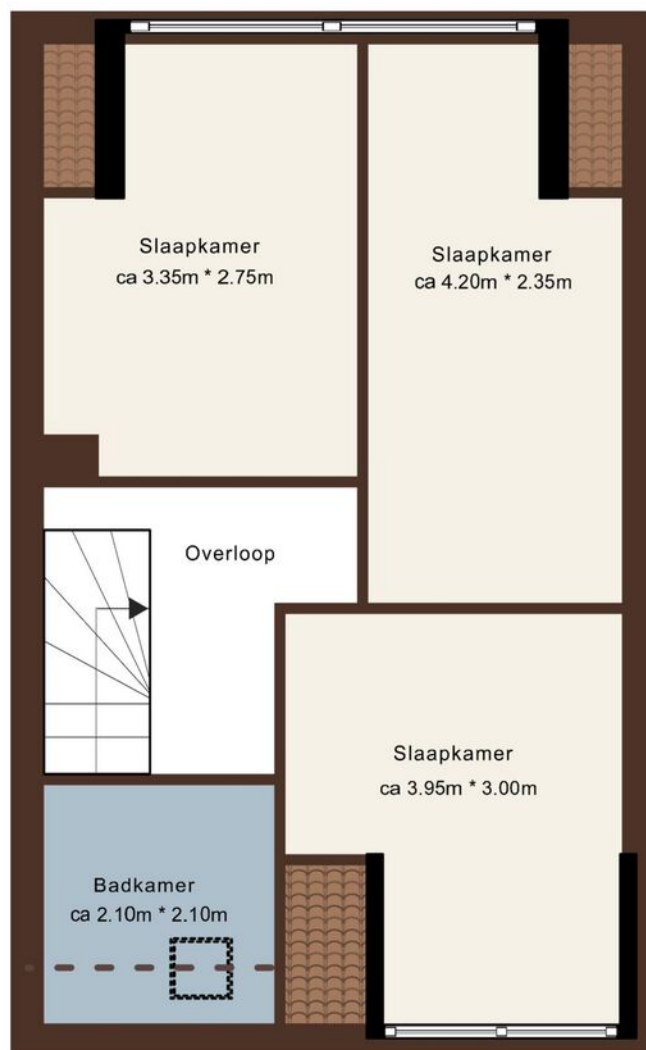



# Plattegrond







# Locatie op kaart

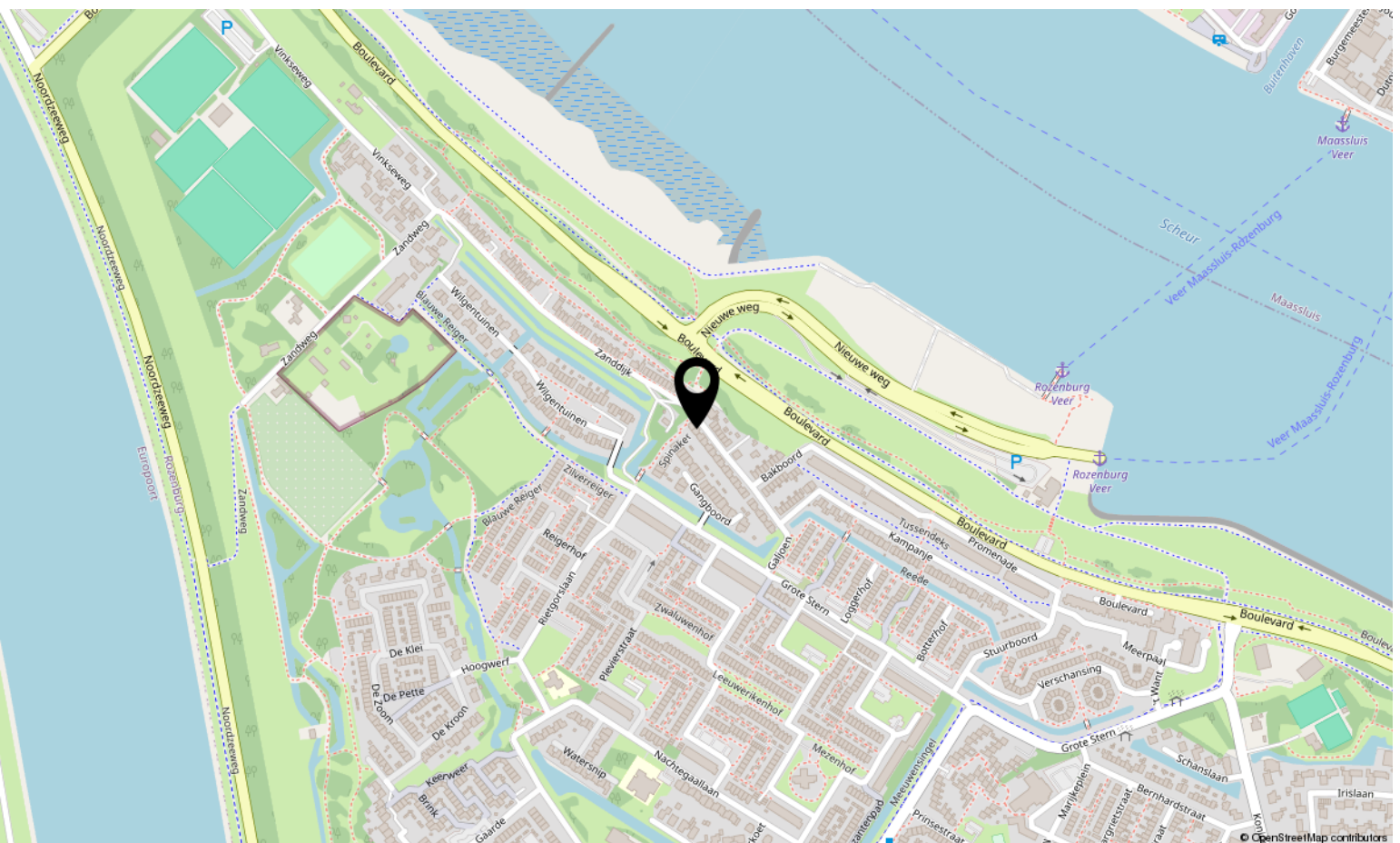
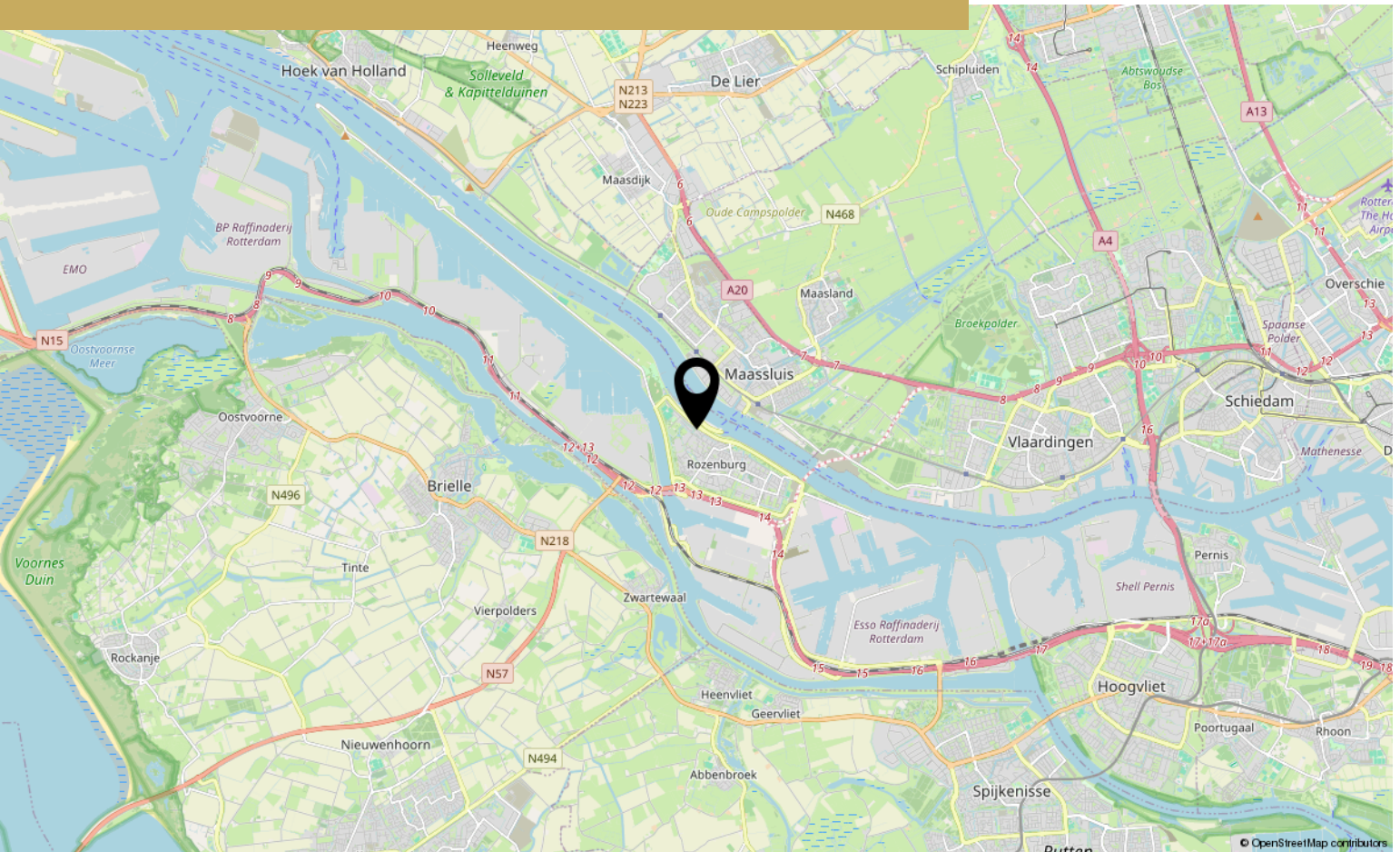



# Lijst van Zaken

Adres: Zanddijk 37, Rozenburg  
Datum: 01-11-2024

Voor de onderstaande zaken -ongeacht of ze roerend dan wel onroerend zijn- geldt dat ze soms wel en soms niet in de woning achterblijven. Deze lijst is bedoeld om duidelijkheid te scheppen en discussies achteraf te voorkomen.

	Blijft achter	Gaat mee	Ter overname	N.v.t.
<b>Woning</b>				
<b>Interieur</b>				
Verlichting, te weten:				
- inbouwspots/dimmers	<input checked="" type="checkbox"/>	<input type="checkbox"/>	<input type="checkbox"/>	<input type="checkbox"/>
- opbouwspots/armaturen/lampen/dimmers	<input type="checkbox"/>	<input type="checkbox"/>	<input type="checkbox"/>	<input type="checkbox"/>
- losse (hang)lampen	<input type="checkbox"/>	<input checked="" type="checkbox"/>	<input type="checkbox"/>	<input type="checkbox"/>
- <u>LED armaturen</u>	<input type="checkbox"/>	<input checked="" type="checkbox"/>	<input type="checkbox"/>	<input type="checkbox"/>
(Losse)kasten, legplanken, te weten:				
- <u>sartezain: slaaph / hal / washol</u>	<input checked="" type="checkbox"/>	<input type="checkbox"/>	<input type="checkbox"/>	<input type="checkbox"/>
- <u>hoedkast kamer sophie</u>	<input type="checkbox"/>	<input checked="" type="checkbox"/>	<input type="checkbox"/>	<input type="checkbox"/>
- <u>losse kast colin gaat mee</u>	<input type="checkbox"/>	<input checked="" type="checkbox"/>	<input type="checkbox"/>	<input type="checkbox"/>
Raamdecoratie/zonwering binnen, te weten:				
- gordijnrails	<input checked="" type="checkbox"/>	<input type="checkbox"/>	<input type="checkbox"/>	<input type="checkbox"/>
- gordijnen <u>woonkamer gaan mee</u>	<input type="checkbox"/>	<input checked="" type="checkbox"/>	<input type="checkbox"/>	<input checked="" type="checkbox"/>
- vitrage <u>Beneden bijten</u>	<input type="checkbox"/>	<input type="checkbox"/>	<input type="checkbox"/>	<input type="checkbox"/>
- rol-/vouwgordijnen	<input checked="" type="checkbox"/>	<input type="checkbox"/>	<input type="checkbox"/>	<input type="checkbox"/>
* <u>als ze met willen dan halen ze weg</u>	<input checked="" type="checkbox"/>	<input type="checkbox"/>	<input type="checkbox"/>	<input checked="" type="checkbox"/>
- (losse) horren/rolhorren	<input checked="" type="checkbox"/>	<input type="checkbox"/>	<input type="checkbox"/>	<input type="checkbox"/>
- lamellen	<input type="checkbox"/>	<input type="checkbox"/>	<input type="checkbox"/>	<input checked="" type="checkbox"/>
-				
Vloer, te weten:				
- vloerbedekking	<input checked="" type="checkbox"/>	<input type="checkbox"/>	<input type="checkbox"/>	<input type="checkbox"/>
- parketvloer	<input checked="" type="checkbox"/>	<input type="checkbox"/>	<input type="checkbox"/>	<input type="checkbox"/>
- houten vloer(delen)	<input checked="" type="checkbox"/>	<input type="checkbox"/>	<input type="checkbox"/>	<input type="checkbox"/>
- laminaat	<input checked="" type="checkbox"/>	<input type="checkbox"/>	<input type="checkbox"/>	<input type="checkbox"/>
- plavuizen	<input checked="" type="checkbox"/>	<input type="checkbox"/>	<input type="checkbox"/>	<input type="checkbox"/>
-	<input type="checkbox"/>	<input type="checkbox"/>	<input type="checkbox"/>	<input type="checkbox"/>
Openhaard <u>incl. vuurplaat / haardstel</u>	<input checked="" type="checkbox"/>	<input type="checkbox"/>	<input type="checkbox"/>	<input type="checkbox"/>
Gashaard	<input type="checkbox"/>	<input type="checkbox"/>	<input type="checkbox"/>	<input checked="" type="checkbox"/>
Houtkachel	<input type="checkbox"/>	<input type="checkbox"/>	<input type="checkbox"/>	<input checked="" type="checkbox"/>
Sierhaard	<input type="checkbox"/>	<input type="checkbox"/>	<input type="checkbox"/>	<input checked="" type="checkbox"/>
Radiatorafwerking	<input checked="" type="checkbox"/>	<input type="checkbox"/>	<input type="checkbox"/>	<input type="checkbox"/>



# Lijst van Zaken

	Blijft achter	Gaat mee	Ter overname	N.v.t.
<b>Keuken</b>				
Keukenblok (met bovenkasten)	<input checked="" type="checkbox"/>	<input type="checkbox"/>	<input type="checkbox"/>	<input type="checkbox"/>
Keuken (inbouw)apparatuur, te weten:				
- Kookplaat	<input checked="" type="checkbox"/>	<input type="checkbox"/>	<input type="checkbox"/>	<input type="checkbox"/>
- (Gas)fornuis	<input type="checkbox"/>	<input type="checkbox"/>	<input type="checkbox"/>	<input checked="" type="checkbox"/>
- Afzuigkap	<input checked="" type="checkbox"/>	<input type="checkbox"/>	<input type="checkbox"/>	<input type="checkbox"/>
- Magnetron	<input type="checkbox"/>	<input type="checkbox"/>	<input type="checkbox"/>	<input checked="" type="checkbox"/>
- Oven	<input type="checkbox"/>	<input type="checkbox"/>	<input type="checkbox"/>	<input checked="" type="checkbox"/>
- Combi-oven/combimagnetron	<input checked="" type="checkbox"/>	<input type="checkbox"/>	<input type="checkbox"/>	<input type="checkbox"/>
- Koelkast	<input checked="" type="checkbox"/>	<input type="checkbox"/>	<input type="checkbox"/>	<input type="checkbox"/>
- Vriezer	<input checked="" type="checkbox"/>	<input type="checkbox"/>	<input type="checkbox"/>	<input checked="" type="checkbox"/>
- Koel-vriescombinatie	<input checked="" type="checkbox"/>	<input type="checkbox"/>	<input type="checkbox"/>	<input type="checkbox"/>
- Vaatwasser	<input checked="" type="checkbox"/>	<input type="checkbox"/>	<input type="checkbox"/>	<input type="checkbox"/>
- Kokend waterkraan <i>grootdeur</i>	<input checked="" type="checkbox"/>	<input type="checkbox"/>	<input type="checkbox"/>	<input type="checkbox"/>
- Koffiezetapparaat	<input type="checkbox"/>	<input checked="" type="checkbox"/>	<input type="checkbox"/>	<input type="checkbox"/>
- Close-in boiler	<input type="checkbox"/>	<input type="checkbox"/>	<input type="checkbox"/>	<input checked="" type="checkbox"/>
-	<input type="checkbox"/>	<input type="checkbox"/>	<input type="checkbox"/>	<input type="checkbox"/>
<b>Sanitair</b>				
Toiletaccessoires:				
-	<input checked="" type="checkbox"/>	<input type="checkbox"/>	<input type="checkbox"/>	<input type="checkbox"/>
Badkameraccessoires:				
-	<input checked="" type="checkbox"/>	<input type="checkbox"/>	<input type="checkbox"/>	<input type="checkbox"/>
<b>Exterieur/installaties/veiligheid/energiebesparing</b>				
Schotel/antenne	<input type="checkbox"/>	<input type="checkbox"/>	<input type="checkbox"/>	<input checked="" type="checkbox"/>
Brievenbus	<input checked="" type="checkbox"/>	<input type="checkbox"/>	<input type="checkbox"/>	<input type="checkbox"/>
(Voordeur)bel <i>incl camera op garage</i>	<input type="checkbox"/>	<input checked="" type="checkbox"/>	<input type="checkbox"/>	<input type="checkbox"/>
Alarminstallatie	<input type="checkbox"/>	<input type="checkbox"/>	<input type="checkbox"/>	<input checked="" type="checkbox"/>
(Veiligheids)sloten en overige inbraakpreventie	<input checked="" type="checkbox"/>	<input type="checkbox"/>	<input type="checkbox"/>	<input type="checkbox"/>
Rookmelders <i>incl CO meldee</i>	<input checked="" type="checkbox"/>	<input checked="" type="checkbox"/>	<input type="checkbox"/>	<input type="checkbox"/>
(Klok)thermostaat	<input checked="" type="checkbox"/>	<input type="checkbox"/>	<input type="checkbox"/>	<input type="checkbox"/>
Airconditioning	<input type="checkbox"/>	<input type="checkbox"/>	<input type="checkbox"/>	<input checked="" type="checkbox"/>
Warmwatervoorziening, te weten:				
- CV-installatie	<input checked="" type="checkbox"/>	<input type="checkbox"/>	<input type="checkbox"/>	<input type="checkbox"/>
- Boiler <i>120 ltr elektrische boiler zldde</i>	<input checked="" type="checkbox"/>	<input type="checkbox"/>	<input type="checkbox"/>	<input type="checkbox"/>
- Geiser	<input type="checkbox"/>	<input type="checkbox"/>	<input type="checkbox"/>	<input checked="" type="checkbox"/>
Screens	<input type="checkbox"/>	<input type="checkbox"/>	<input type="checkbox"/>	<input checked="" type="checkbox"/>



# Lijst van Zaken

	Blijft achter	Gaat mee	Ter overname	N.v.t.
Rolluiken	<input checked="" type="checkbox"/>	<input type="checkbox"/>	<input type="checkbox"/>	<input type="checkbox"/>
Zonwering buiten	<input checked="" type="checkbox"/>	<input type="checkbox"/>	<input type="checkbox"/>	<input type="checkbox"/>
Zonnepanelen	<input checked="" type="checkbox"/>	<input type="checkbox"/>	<input type="checkbox"/>	<input type="checkbox"/>
Oplaadpunt elektrische auto	<input type="checkbox"/>	<input type="checkbox"/>	<input checked="" type="checkbox"/>	<input type="checkbox"/>
<i>essee laadpunt. ES50, =&gt; incl wifi connectie</i>				
<b>Tuin</b>				
<i>Inrichting</i>				
Tuinaanleg/bestrating	<input checked="" type="checkbox"/>	<input type="checkbox"/>	<input type="checkbox"/>	<input type="checkbox"/>
Beplanting	<input checked="" type="checkbox"/>	<input type="checkbox"/>	<input type="checkbox"/>	<input type="checkbox"/>
Losse (bloem)potten	<input type="checkbox"/>	<input checked="" type="checkbox"/>	<input type="checkbox"/>	<input type="checkbox"/>
(Sier)hek	<input type="checkbox"/>	<input type="checkbox"/>	<input type="checkbox"/>	<input checked="" type="checkbox"/>
Vlaggenmast(houder)	<input type="checkbox"/>	<input type="checkbox"/>	<input type="checkbox"/>	<input checked="" type="checkbox"/>
<i>tuinkast en bolfontein</i>	<input type="checkbox"/>	<input checked="" type="checkbox"/>	<input type="checkbox"/>	<input type="checkbox"/>
<i>Verlichting/installaties</i>				
Buitenverlichting	<input checked="" type="checkbox"/>	<input type="checkbox"/>	<input type="checkbox"/>	<input type="checkbox"/>
Tijd- of schemerschakelaar/bewegingsmelder	<input checked="" type="checkbox"/>	<input type="checkbox"/>	<input type="checkbox"/>	<input type="checkbox"/>
<i>Bebouwing</i>				
Tuinhuis/buitenberging	<input type="checkbox"/>	<input type="checkbox"/>	<input type="checkbox"/>	<input checked="" type="checkbox"/>
Kasten/werkbank in tuinhuis/berging	<input type="checkbox"/>	<input checked="" type="checkbox"/>	<input type="checkbox"/>	<input type="checkbox"/>
(Broei)kas	<input type="checkbox"/>	<input type="checkbox"/>	<input type="checkbox"/>	<input checked="" type="checkbox"/>
<i>opberg stelling schuine gedeelte</i>	<input checked="" type="checkbox"/>			



# Lijst van Zaken

	Blijft achter	Gaat mee	Ter overname	N.v.t.
<b>Overige zaken</b>				
- Bar keukens	<input checked="" type="checkbox"/>	<input type="checkbox"/>	<input type="checkbox"/>	<input type="checkbox"/>
- BAR krukken keukens	<input type="checkbox"/>	<input checked="" type="checkbox"/>	<input type="checkbox"/>	<input type="checkbox"/>
-	<input type="checkbox"/>	<input type="checkbox"/>	<input type="checkbox"/>	<input type="checkbox"/>
-	<input type="checkbox"/>	<input type="checkbox"/>	<input type="checkbox"/>	<input type="checkbox"/>

## Huur/lease

Zijn er zaken die geen eigendom zijn van verkoper omdat er sprake is van een leasecontract of huurcontract? Zo ja, dient koper het betreffende contract over te nemen of gaat de zaak mee?

	Ja	Nee	Overname door koper	Gaat mee
-	<input type="checkbox"/>	<input type="checkbox"/>	<input type="checkbox"/>	<input type="checkbox"/>
-	<input type="checkbox"/>	<input type="checkbox"/>	<input type="checkbox"/>	<input type="checkbox"/>
-	<input type="checkbox"/>	<input type="checkbox"/>	<input type="checkbox"/>	<input type="checkbox"/>

## Bijlage(n) over te nemen contracten:

-
-

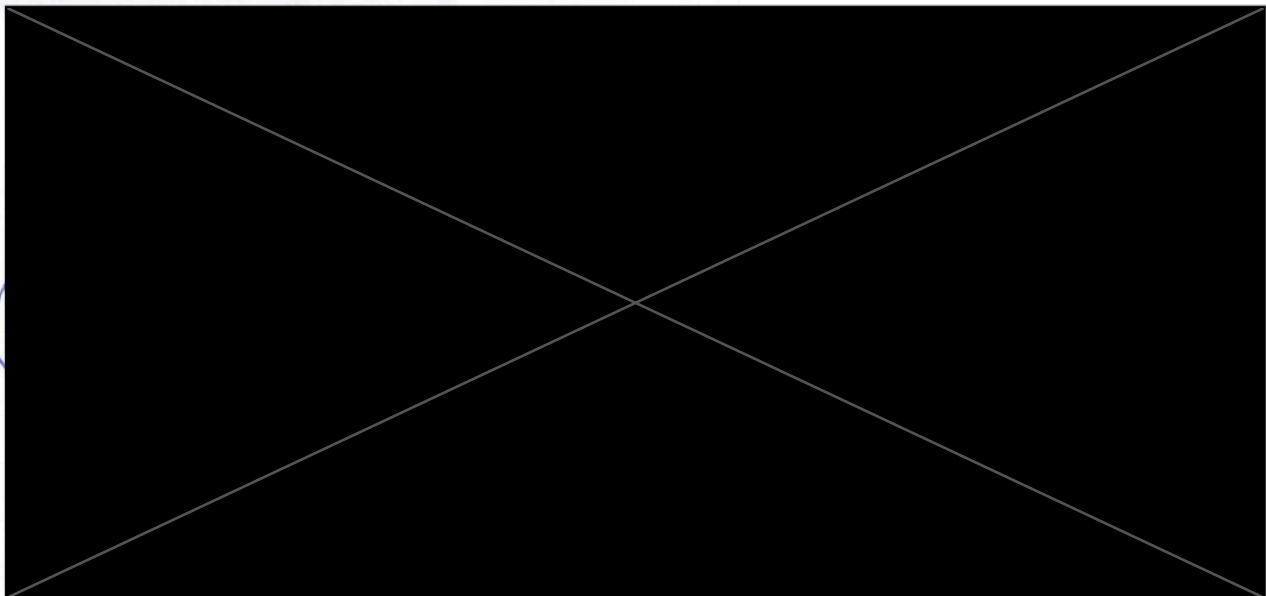



# Aanvullende informatie

In deze brochure vindt u informatie over de woning, de locatie en aanverwante wetenswaardigheden. Deze informatie is met de grootst mogelijke zorg samengesteld. Toch kan er niet altijd voorkomen worden dat de informatie enigszins afwijkt van hetgeen u in of rond de woning ziet of heeft gezien. Dit kan met name gelden voor (bouw)tekeningen, schetsen, afmetingen en maatvoeringen. Hieraan kunnen dan ook geen rechten worden ontleend. Alle verstrekte informatie dient gezien te worden als een uitnodiging om in onderhandeling te treden en bevat derhalve slechts een vrijblijvende aanbieding.

## Een bod uitbrengen

Heeft u een en ander voor uzelf op een rijtje gezet en wilt u een bod uitbrengen? Dat kan gemakkelijk door een mail te sturen naar [info@honkvast.com](mailto:info@honkvast.com). Bij het uitbrengen van een bod is het niet alleen van belang een bedrag te noemen, maar dient u zich ook duidelijk uit te spreken over:

- Uw voorkeur van opleverdatum;
- De eventuele overname van roerende zaken;
- Onder welke voorwaarden wilt u het bod uitbrengen? Te denken aan: onder voorbehoud van financiering of een bouwtechnische keuring. Let wel: een ontbindende voorwaarde voor financiering verkrijgt u als bieder niet vanzelfsprekend. U dient dit expliciet bij uw bod te vermelden!

Over ontbindende voorwaarde(n) moeten partijen het eens zijn voor de (mondelinge) koop. Indien volledige overeenstemming is bereikt over alle hiervoor genoemde zaken, dan alleen komt een verkoop tot stand. Zodra u een bod uitbrengt bent u nog niet in onderhandeling. Pas als de verkoper reageert op uw bod is er sprake van een onderhandelings situatie. Wanneer er een overeenkomst met beide partijen wordt bereikt zal de koopovereenkomst opgemaakt worden.

## Voorbehoud van financiering

We gaan ervan uit dat u zichzelf, voordat u tot onderhandeling overgaat, goed heeft laten informeren omtrent uw financieringsmogelijkheden. U weet wellicht welk bedrag u kunt financieren, echter de hypotheekvorm, looptijd en aanvullende condities

en voorwaarden worden meestal in een offerte vastgelegd. Met het opstellen van de offerte en de daaropvolgende acceptatie door een geldverstrekende instelling gaat enige tijd gemoeid. Gedurende deze periode is een ontbindende voorwaarde van financiering van kracht. Er wordt een periode van zes weken gehanteerd. Indien het voorbehoud niet gemaakt wordt kan er wel een taxatie uitgevoerd worden in uw opdracht, maar dit zal te allen tijde pas plaats vinden na ondertekening van de koopovereenkomst en het verlopen van de bedenktijd.

## Voorbehoud van bouwtechnische keuring

Bij het maken (en het accepteren door de verkoper) van het voorbehoud van de bouwtechnische keuring werken we hier uiteraard aan mee. In principe begeleiden wij het bezoek van de bouwkundige en is het raadzaam dat u hier zelf ook bij aanwezig bent. U bent vrij in de keuze van de bouwkundige. Er wordt wel een termijn afgesproken tot wanneer u gebruik kunt maken van dit voorbehoud. Ook kunnen inhoudelijke afspraken gemaakt worden ten aanzien van de toestand van de woning. Indien u geen bouwtechnische keuring laat uitvoeren vermelden wij dit expliciet in de koopakte. Het niet stellen van het voorbehoud kan namelijk een essentieel onderdeel zijn geweest van de acceptatie van uw bod door de verkoper.

## Bedenktijd

Als u een woning koopt, krijgt u 3 dagen bedenktijd. Gedurende deze periode kunt u de overeenkomst alsnog ongedaan maken. Hiervoor moet u wel schriftelijk een ontbindingsverklaring indienen. De bedenktijd gaat in zodra de koper de door beide partijen getekende koopakte of een kopie daarvan overhandigd krijgt.



### Koopakte

Wanneer koper en verkoper overeenstemming hebben bereikt, gaan wij de koopovereenkomst opstellen. Daarin worden de afgesproken voorbehouden opgenomen welke bij de onderhandelingen overeen zijn gekomen. Wanneer de koopovereenkomst door beide partijen is ondertekend is de overeenkomst formeel tot stand gekomen. Zolang de koopovereenkomst niet is ondertekend door de verkoper en de koper, kan de verkoper nog ingaan op een beter voorstel van een andere partij. Daarom is het van belang om zo snel mogelijk de koopovereenkomst te ondertekenen. De koop van registergoederen kan worden ingeschreven in de openbare registers en biedt bescherming tegen bijvoorbeeld later gelegd beslag op het registergoed.

### Waarborgsom/bankgarantie

Tot zekerheid van de nakoming van de verplichtingen van de koper wordt standaard in de koopakte een artikel opgenomen waarbij de koper zich verplicht binnen de afgesproken termijn een waarborgsom/ bankgarantie te storten. De waarborgsom/bankgarantie bedraagt 10% van de koopsom en dient binnen zeven weken na het sluiten van de koopovereenkomst of uiterlijk zeven dagen na het verstrijken van eventuele ontbindende voorwaarden bij de notaris te zijn gedeponneerd.

### Onderzoeksplicht koper

Naast de informatieplicht van de verkopende partij, bestaat er een onderzoeksplicht van de kandidaat-koper voor alle overige zaken die voor hem van belang kunnen zijn. Een koper koopt de onroerende zaak in de staat waarin het zich bevindt ten tijde van het sluiten van de koopovereenkomst. In het algemeen staat de verkoper niet in voor de afwezigheid van (verborgen) gebreken. Een koper wordt desgewenst in de gelegenheid gesteld om voorafgaande aan de aankoop het nodige onderzoek te doen. Ten aanzien van feitelijke gebreken wordt er in de praktijk van uitgegaan, dat door of namens de koper zelf van tevoren is nagegaan of de zaak aan de door hem gestelde eisen voldoet.

### Niet bewoners-clausule

Het kan voorkomen dat de verkoper de woning niet (recent) bewoond heeft. Denk aan een erfgenaam of een belegger. In dit geval is het mogelijk dat de verkoper niet alles over de woning weet. Met name zaken die pas aan het licht komen bij het bewonen kunnen van tevoren niet kenbaar gemaakt worden door de verkoper. U als koper accepteert dat en dit wordt vastgelegd met deze clausule.

### Ouderdomscausule

Wanneer een woning ouder is dan 30 jaar heeft deze woning logischerwijs niet alle (technische) kenmerken van een nieuwbouwwoning. Door oudere bouwmaterialen en andere eisen in de bouwperiode kan het zijn dat een woning bijvoorbeeld minder goed geïsoleerd is dan een moderne woning. De ouderdomsclausule is bedoeld om de koper van een oudere woning erop te wijzen dat hij aan een oudere woning niet dezelfde eisen mag stellen als aan een nieuwe woning. Bij woningen ouder dan 30 jaar wordt deze clausule standaard opgenomen in de koopovereenkomst.

### Notaris

Als koper heeft u de mogelijkheid zelf de notaris te kiezen, tenzij door de makelaar anders aangegeven. De notaris maakt aan de hand van de gegevens in de koopakte een akte van levering op. Indien de koper een notaris kiest die gevestigd is buiten een straal van 20 kilometer van de woning, zullen eventuele kosten welke verband houden met een volmacht verstrekking door verkoper, voor rekening komen van de koper.

### Vrijblijvende waardebeoordeling

U heeft een woning op het oog en u bent benieuwd wat uw eigen woning waard is? We komen graag bij u langs voor een vrijblijvend kennismakingsgesprek. Tijdens dat gesprek bekijken wij uw woning en inventariseren wij uw wensen. Op basis daarvan ontvangt u een verkoopvoorstel van ons.





Een huis kopen is geen alledaagse bezigheid. Voordat u een bod uitbrengt op een woning, verzekert u zich ervan, dat u onderzoek heeft verricht naar alle aspecten die in het algemeen en voor u in het bijzonder van belang zijn bij het nemen van uw aankoopbeslissing. Bestudeert u deze informatiebrochure, win informatie in bij de desbetreffende gemeente en laat uw financiële mogelijkheden voor u op een rijtje zetten. Laat alle voor u belangrijke zaken tijdens de bezichtiging aan de orde komen en vraag om tekst en uitleg te geven over de woning en de nader te volgen procedure.

Heeft u na het lezen van deze brochure nog vragen, aarzel dan niet om contact met Honkvast Makelaardij op te nemen. Wij wensen u veel lees- en denkplezier en vertrouw erop u hiermee van dienst te zijn geweest. Indien u, onverhoopt, geen belangstelling meer heeft voor de woning dan wordt het op prijs gesteld als u dat ons laat weten.

Hartelijke groet, Heleen Klifman





# Interesse?

Neem contact met ons op!

## **Honkvast Makelaardij**

Molenweg 17 3181 BG Rozenburg

0181-215414

info@honkvast.com

honkvast.com

